



KEMENTERIAN PENDIDIKAN DAN KEBUDAYAAN
UNIVERSITAS AIRLANGGA
FAKULTAS PSIKOLOGI

Kampus B Jl. Airlangga 4-6 Surabaya 60286
Telp. (031) 5032770, 5014460 Fax (031) 5025910
Laman: <http://www.psikologi.unair.ac.id>, e-mail: info@psikologi.unair.ac.id

PENGUMUMAN
Nomor : 3417/UN3.1.9/PK/2021

Berikut diinformasikan UAS Mata Kuliah yang dalam bentuk Ujian Online (MC dan Essay) yang menggunakan prosedur pengawasan melalui zoom.

Adapun Mata Kuliah tersebut adalah :

No	Kode	Nama Mata Ajar	Prodi	Jenis	Hari	Tanggal	Jam
1	PSS104	Kognisi Sosial	S1-PSI -2014	UJIAN PILIHAN GANDA	SENIN	10 Januari 2022	15:00 - 16:00
2	PSS106	Pengaruh Sosial Dan Dinamika Kelompok	S1-PSI -2014	UJIAN PILIHAN GANDA	SELASA	11 Januari 2022	13:00 - 14:00
3	PSS105	Interaksi Sosial	S1-PSI -2014	UJIAN PILIHAN GANDA	RABU	12 Januari 2022	15:00 - 16:00
4	PSK603	Dinamika Kelompok	S2-SAINS -2009	UJIAN ESAI	RABU	12 Januari 2022	16:00 - 17:00
5	PSS601	Paradigma & Teori Psikologi Sosial	S2-SAINS -2009	UJIAN ESAI	RABU	12 Januari 2022	18:30 - 19:30
6	PHP701	Filsafat Ilmu Pengetahuan	S2-PROFESI -2009	UJIAN ESAI ONLINE	KAMIS	13 Januari 2022	13:00 - 14:00



KEMENTERIAN PENDIDIKAN DAN KEBUDAYAAN
UNIVERSITAS AIRLANGGA
FAKULTAS PSIKOLOGI

Kampus B Jl. Airlangga 4-6 Surabaya 60286
Telp. (031) 5032770, 5014460 Fax (031) 5025910
Laman: <http://www.psikologi.unair.ac.id>, e-mail: info@psikologi.unair.ac.id

Ketentuan / Prosedur :

VERIFIKASI

1. Mahasiswa masuk ke akun Psyche
2. Mahasiswa masuk ke mata kuliah
3. Mahasiswa masuk ke content schedule, klik tombol "play" untuk masuk ke dalam ruang zoom.

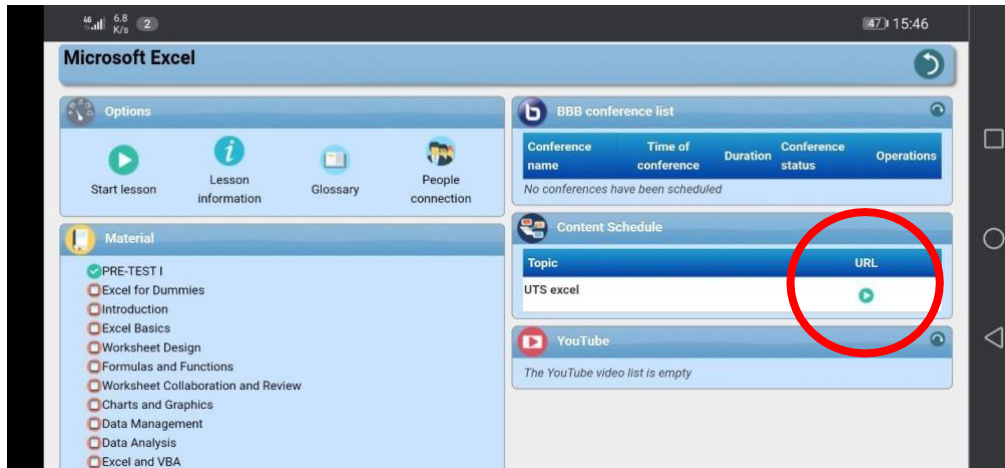

4. Mahasiswa paling lambat join zoom 15 menit sebelum ujian
5. Mahasiswa wajib menyalakan kamera dan microphone selama proses ujian berjalan.
6. Mahasiswa memberi nama : Nim_Nama Mhs (111711133823_HARDY TEGAR)

MEMULAI UJIAN

7. Mahasiswa masuk ke menu ujian
8. Mahasiswa akan menerima password dari pengawas ujian

MENGAKHIRI UJIAN

9. Mahasiswa harus submit setelah mengerjakan dalam batas waktu ujian
10. Mahasiswa tidak dapat melakukan submit apabila melewati batas waktu ujian dan nilai ujian tidak akan muncul

KETENTUAN UJIAN

1. Peserta mengerjakan sendiri.
2. Peserta harus memastikan web cam dan microphone berjalan dengan baik.
3. Peserta harus terhubung dalam zoom selama proses ujian berjalan.
4. Peserta tidak diperbolehkan untuk menyimpan, merekam dan mengcopy soal ujian.

Jika terjadi kendala jaringan, peserta harus segera kembali ke ruang ujian



a.n. Dekan
Wakil Dekan I,

Dr. Amy Fardana Nawangsari
NIP. 197202271998022001